

## E-mailaccount aanmaken in Outlook (Vista)

1. Open het e-mailprogramma Outlook
2. Klik op Extra in het actiebalckmenu (zie onderstaand scherm)

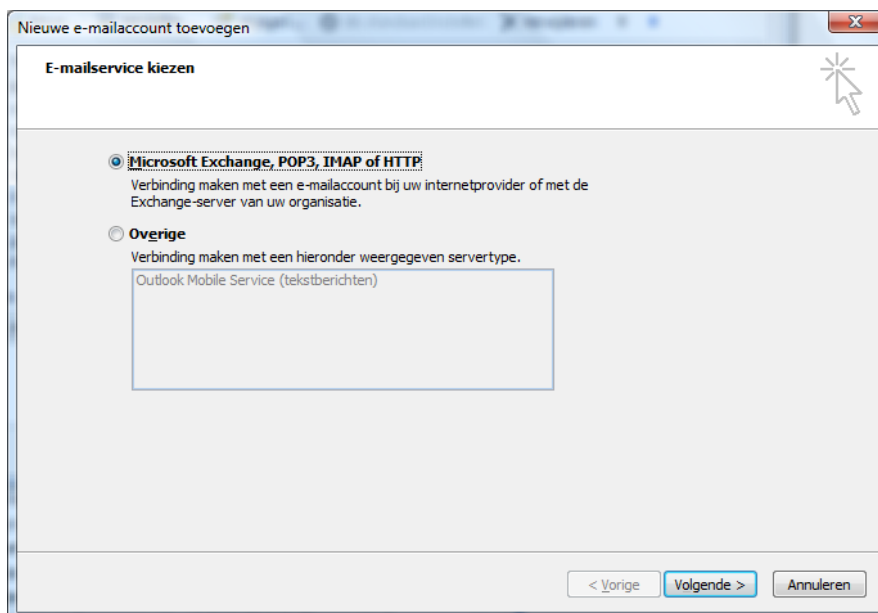

3. Klik op Accountinstellingen
4. Klik in het tabblad Email op de knop Nieuw
5. Kies Microsoft Exchange, Pop3, enz. (zie onderstaand scherm)

6. Kruis in het onderstaande scherm het vakje voor “handmatig configureren” aan.

7. Kies in het volgende scherm voor internet e-mail

8. Vul de gevraagde gegevens zoals in het onderstaande scherm

**Nieuwe e-mailaccount toevoegen**

**Instellingen voor internet-e-mail**  
Al deze instellingen zijn vereist om de e-mailaccount te kunnen gebruiken.

**Gebruikersgegevens**

Naam:

E-mailadres:

**Servergegevens**

Type account:

Server voor inkomende e-mail:

Server voor uitgaande e-mail (SMTP):

**Aanmeldingsgegevens**

Gebruikersnaam:

Wachtwoord:

Wachtwoord onthouden

Beveiligd-wachtwoordverificatie (SPA) is verplicht

**Accountinstellingen testen**

Nadat u de gegevens op dit scherm hebt ingevuld, is het raadzaam de account te testen door op de onderstaande knop te klikken. (Hiervoor is een netwerkverbinding vereist)

< Yorige 

9. Klik op Meer instellingen, de onderstaande pop-up verschijnt. Geef de gewenste naam op.

**Instellingen voor internet-e-mail**

Algemeen | Server voor uitgaande e-mail | Verbinding | Geavanceerd

E-mailaccount

Typ de naam waarmee u naar deze account wilt verwijzen, bijvoorbeeld 'Werk' of 'Microsoft e-mailserver'.

Overige gebruikersgegevens

Organisatie:

Antwoordadres:

10. Klik op het volgende tabblad (Server voor uitgaande e-mail), vink het vakje aan “Voor de server voor uitgaande e-mail (SMTP) is verificatie vereist.”

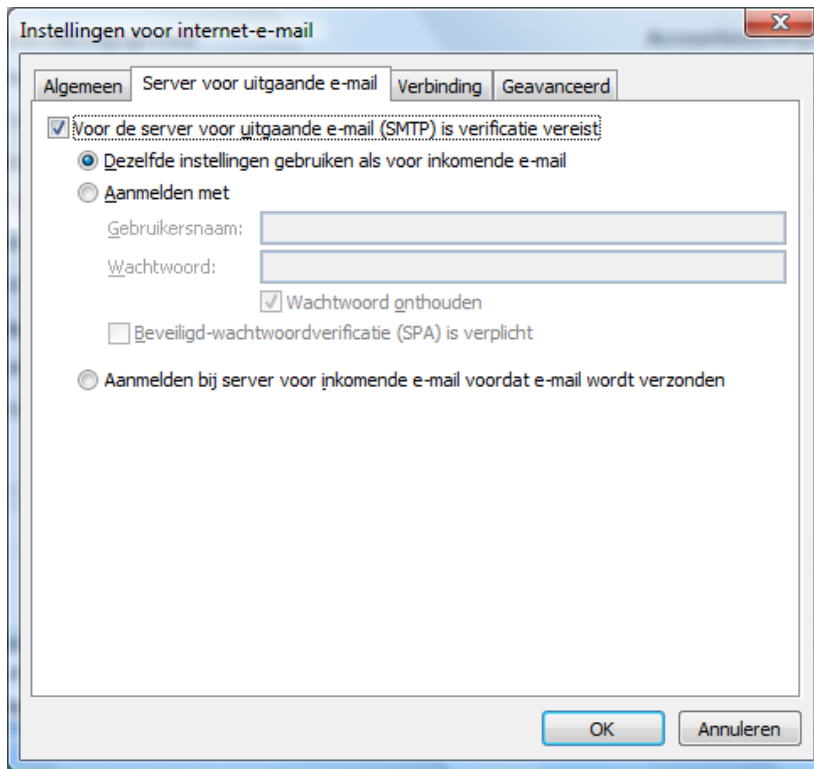

11. Klik op het volgende tabblad (Verbinding) en stel dit in conform uw situatie (meestal LAN).

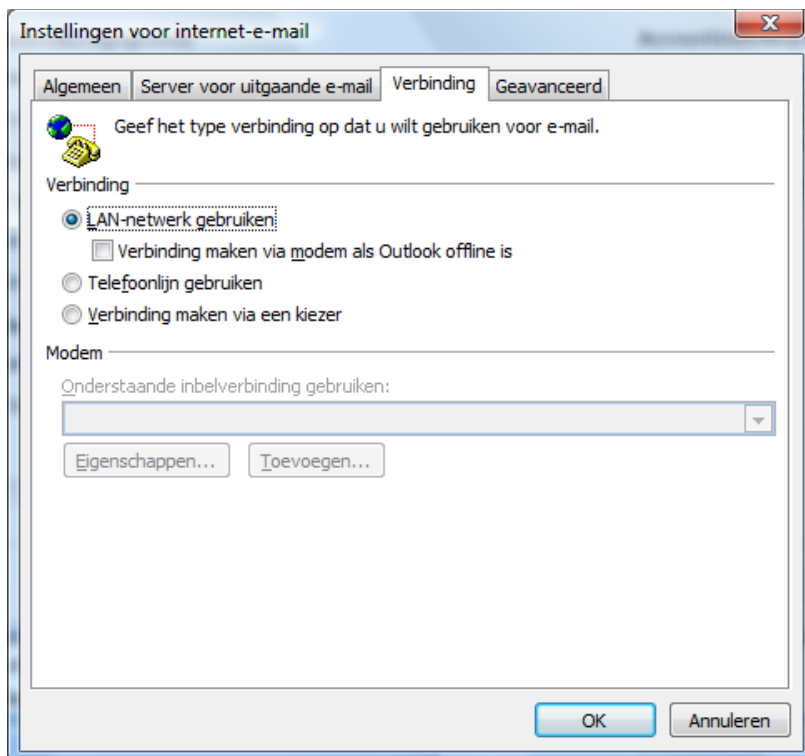

12. Klik op het tabblad Geavanceerd en vul dit in conform de onderstaande gegevens. De rubriek bezorging kunt u instellen zoals u zelf wilt. Dit zijn de door BlueGear aanbevolen instellingen.

13. Klik op de knop Volgende om het aanmaken van het e-mailaccount te voltooien

- Instellingen voor internet-e-mail**: A note stating 'Al deze instellingen zijn vereist om de e-mailaccount te kunnen gebruiken.'
- Gebbruikersgegevens**: 'Naam' (uw naam), 'E-mailadres' (naam@uwdomein.nl).
- Servergegevens**: 'Type account' (POP3), 'Server voor inkomende e-mail' (mail.uwdomein.nl), 'Server voor uitgaande e-mail (SMTP)' (mail.uwdomein.nl).
- Aanmeldingsgegevens**: 'Gebruikersnaam' (naam@uwdomein.nl), 'Wachtwoord' (\*\*\*\*\*), 'Wachtwoord onthouden' (checked), 'Beveiligd-wachtwoordverificatie (SPA) is verplicht' (unchecked).
- Accountinstellingen testen**: A note about testing the account and a button 'Accountinstellingen testen...'. A mouse cursor is pointing at a star icon in the top right corner.
- Buttons**: '< Yorige', 'Volgende >', and 'Annuleren' at the bottom.